



INDICADORES LOCALES **SINALOA 2024**

RESULTADOS POR ENTIDAD FEDERATIVA

Esta sección muestra un panorama general del avance de los 10 Indicadores Nacionales en cada una de las 32 entidades federativas, con el fin de dar a conocer los resultados específicos obtenidos por cada una de ellas.

La ficha de cada entidad federativa está compuesta por 9 gráficos, uno por cada Indicador Nacional (exceptuando el 5), que muestran el porcentaje de avance correspondiente a cada medición, y cuentan con las siguientes características:

1. La parte superior muestra el valor promedio de los Indicadores Nacionales para la entidad federativa correspondiente.

2. El extremo superior derecho muestra el promedio de las entidades federativas en los Indicadores Nacionales.



3. Las barras superiores corresponden al resultado general del Indicador Nacional para la entidad federativa.

4. Las barras inferiores corresponden al resultado de cada variable del Indicador Nacional para la entidad federativa.

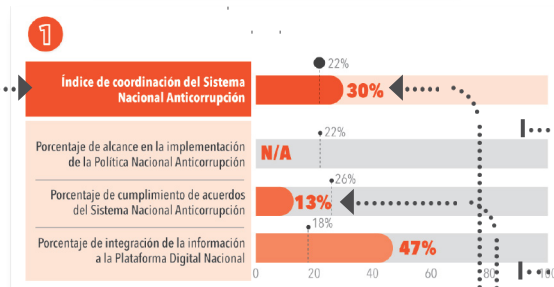

5. Como marcadores de referencias, para cada gráfico:

a. La línea señala el valor alcanzado por la variable a nivel nacional.

b. La línea señala el valor alcanzado por el Índice a nivel nacional.

El Indicador Nacional 5 Índice de homologación de capacidades fiscalizadoras no cuenta con la información desagregada para el orden estatal, por tal motivo, no fue posible calcularlo.

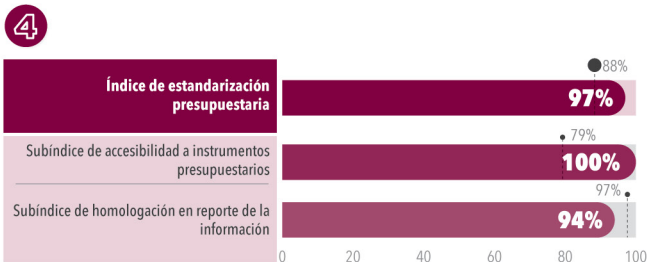
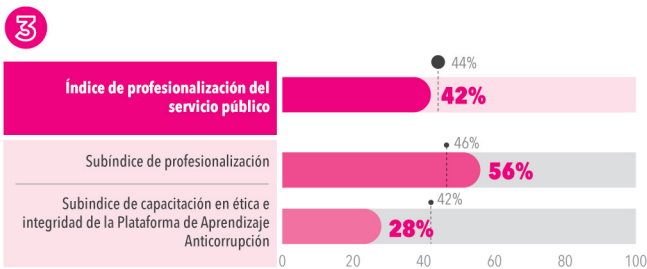
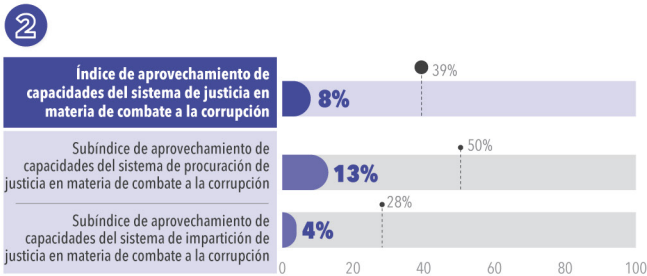
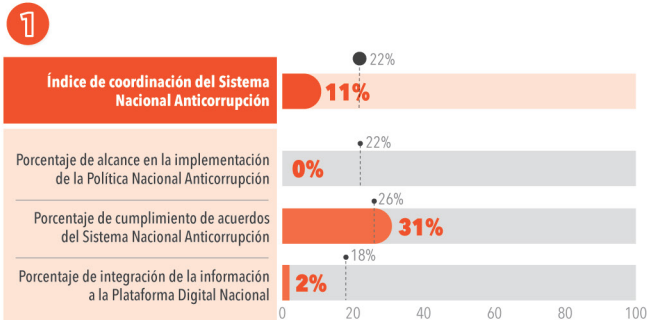

5 Índice de homologación de capacidades fiscalizadoras
No se cuenta con información disponible por entidad federativa.

